

ORIENTAÇÕES

SIMULADO DE EMERGÊNCIA DE BARRAGENS



PLANO MUNICIPAL DE
**SEGURANÇA
DE BARRAGENS**

Seja bem-vindo ao Guia de orientação do simulado de emergência de barragens do PMSB.

Você recebeu este material para ter em mãos as informações sobre as principais ações dos simulados de emergência de barragens.



O PMSB (Plano Municipal de Segurança de Barragens) unificou as manchas de inundação das barragens que influenciam o município de Congonhas, com o objetivo de elevar os níveis de segurança para toda população em área de risco.



FIQUE POR DENTRO

Acompanhe os canais de comunicação oficiais do PMSB. Conheça as ações do Plano e tire suas dúvidas.

   @pmsb.congonhas ou pmsb.congonhas.com.br

Prevenção se faz com segurança e informação!

A Defesa Civil de Congonhas, em parceria com as empresas CSN Mineração, Gerdau e Vale, realiza em Congonhas o simulado de emergência das barragens inscritas no Plano Municipal de Segurança de Barragens.

O que é um simulado de emergência?

O simulado é uma prática de segurança, prevista em legislação, e visa orientar a população sobre como proceder em caso de uma eventual situação de emergência.

Quem deve participar do simulado?

A participação de todos os moradores de Congonhas que residem na Zona de Autossalvamento (ZAS) é fundamental.

ZAS - ZONA DE AUTOSSALVAMENTO

Região em que se considera não haver tempo suficiente para uma intervenção das autoridades e responsáveis competentes em situações de emergência. Que está a 10 km ou 30 minutos do ponto de rompimento da barragem.

Bairros e comunidades participantes:

Belvedere	Matriz
Boa Vista	Motas (Ouro Preto)
Campinho	Nova Cidade
Centro	Palmital
Chacreamento Lagoa Comprida	Parque Ecológico da Cachoeira
Chacreamento Vista Alegre	Plataforma
Cristo Rei	Praia
Dom Silvério	Residencial Gualter Monteiro
Esmeril	Rosa Eulália
Fonte dos Moinhos	São Domingos
Grand Park	Vila Andreza
Ideal	Vila Condé
Ipiranga	Vila Rica
Jardim Profeta	Vila São Vicente
Lamartine	Vila Ventura
Lobo Leite	Zé Arigó

Importante! NÃO houve alteração nas condições de segurança das Barragens.

O que preciso fazer durante o simulado?

Se você estiver fora da Zona de Autossalvamento (ZAS), permaneça em local seguro.

Se você estiver dentro da Zona de Autossalvamento (ZAS), siga as instruções seguintes:



1.

Ao ouvir a sirene, mantenha a calma e dirija-se para a rota de fuga.



2.

Sem correr, siga as orientações da rota de fuga até o ponto de encontro.



3.

No ponto de encontro, responda a pesquisa de avaliação do simulado.

IMPORTANTE: Para este simulado, **NÃO** haverá o deslocamento de fauna e de pessoas com comorbidades, dificuldades de locomoção e acamadas.

Placa que indica o início ou o final de uma área de risco de emergência com barragens.



Indica que você está em uma área atendida pelo Plano Municipal de Segurança de Barragens.



Placa que mostra as direções que devem ser seguidas em um caminho da rota de fuga.



Esta placa mostra o ponto de encontro, um local seguro para qualquer cenário de risco.



MAPA DE ABRANGÊNCIA DA ZAS PMSB

conheça a seguir os pontos de encontro

ESCANEE O CÓDIGO QR E NAVEGUE PELO MAPA

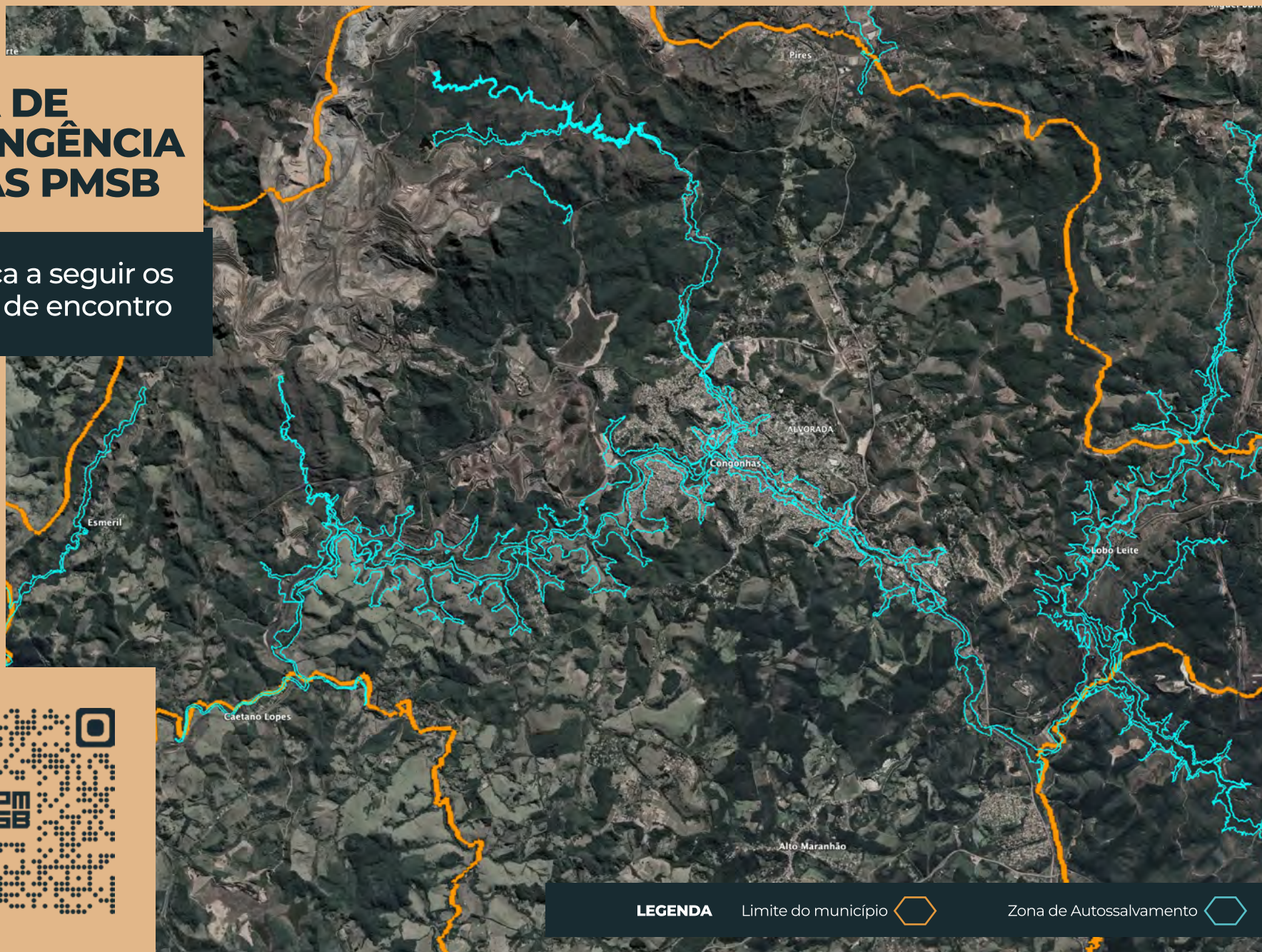

LEGENDA

Limite do município 

Zona de Autossalvamento 



PONTO DE ENCONTRO 09

Lobo Leite

Localização:

MG-030 - Próximo ao Posto Alicate.





PONTO DE ENCONTRO 11

Ipiranga

Localização:

Estrada rural no bairro Ipiranga.





PONTO DE ENCONTRO 12

Ipiranga

Localização:

Acostamento na BR-040.
Próximo à entrada do bairro Ipiranga.





PONTO DE ENCONTRO 13

Jardim Profeta

Localização:

Acostamento na BR-040.
Próximo à entrada do bairro Ipiranga.

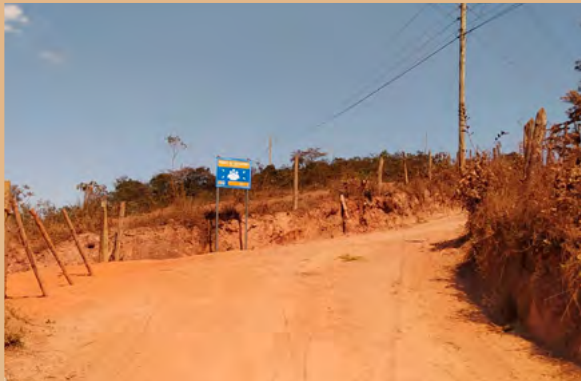



PONTO DE ENCONTRO 14

Jardim Profeta

Localização:

Fazenda Sol Nascente.

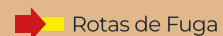
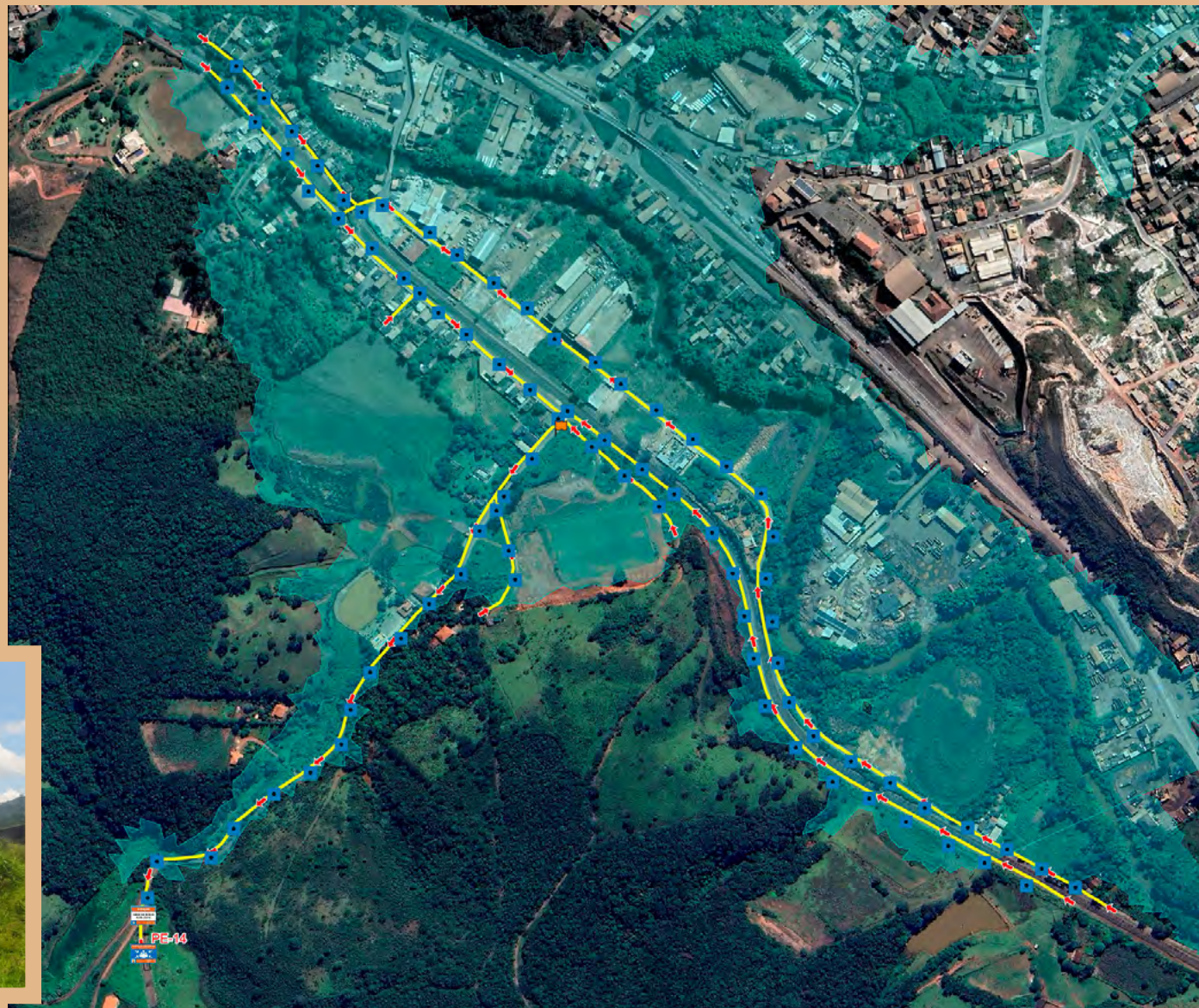



PONTO DE ENCONTRO 15

Jardim Profeta

Localização:

Praça próxima à Escola Municipal Dom João Muniz.

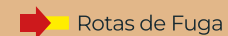



PONTO DE ENCONTRO 16

Jardim Profeta

Localização:

Entrada do bairro Terra Branca.





PONTO DE ENCONTRO 17

Jardim Profeta

Localização:

Esquina entre a avenida Fortunata da Silva e a rua Geraldina Cândida.

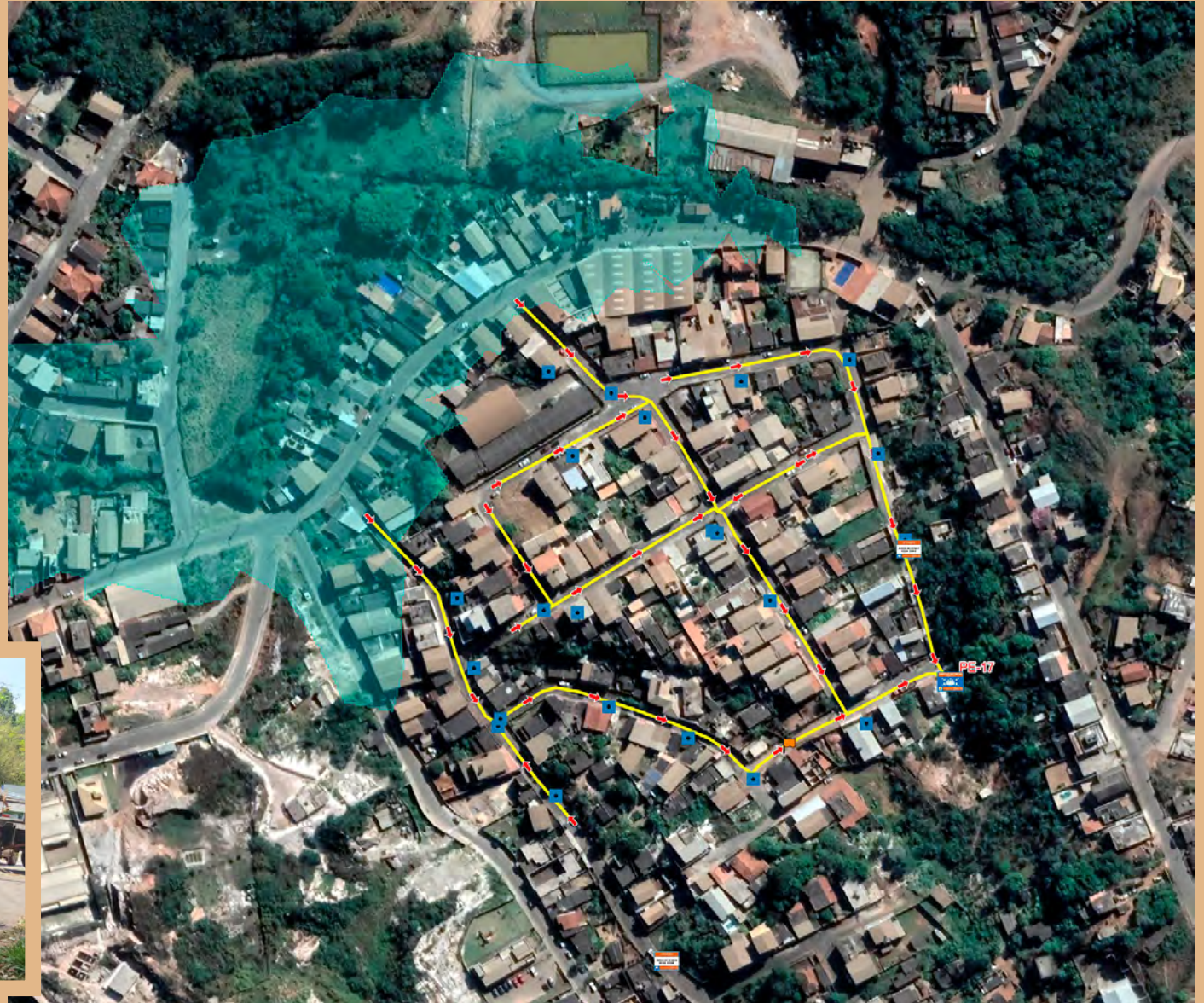



PONTO DE ENCONTRO 18

Jardim Profeta

Localização:

Rua Cleber Aparecido de Resende.





PONTO DE ENCONTRO 19

Jardim Profeta

Localização:

Esquina entre as ruas Margarida Moreira e João Moreira.



LEGENDA



Ponto de encontro



Rotas de Fuga



Zona de Autossalvamento



PONTO DE ENCONTRO 20

Jardim Profeta

Localização:

Rua Cemig.

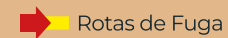



PONTO DE ENCONTRO 21

Vila Nereu

Localização:

Rua José Vilar.





PONTO DE ENCONTRO 22

Belvedere

Localização:

Esquina entre a rua Papoula e a rua A.





PONTO DE ENCONTRO 23

Goiabeiras

Localização:

Entrada do condomínio
Goiabeiras.

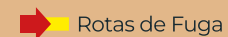



PONTO DE ENCONTRO 24

Zé Arigó



Localização:

Praça do Zé Arigó na rua Ênio Gama.

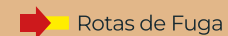



PONTO DE ENCONTRO 25

Boa Vista

Localização:

Praça do Boa Vista na rua José Bento Pinheiro.





PONTO DE ENCONTRO 26

Lamartine

Localização:

Praça do Bom Jesus.





PONTO DE ENCONTRO 27

Vila Andreza

Localização:

Próximo à Escola Estadual Barão de Paraopeba.





PONTO DE ENCONTRO 28

Lamartine

Localização:

Próximo à Travessa Japi.





PONTO DE ENCONTRO 29

Centro

Localização:

Rua Valdir Cunha.

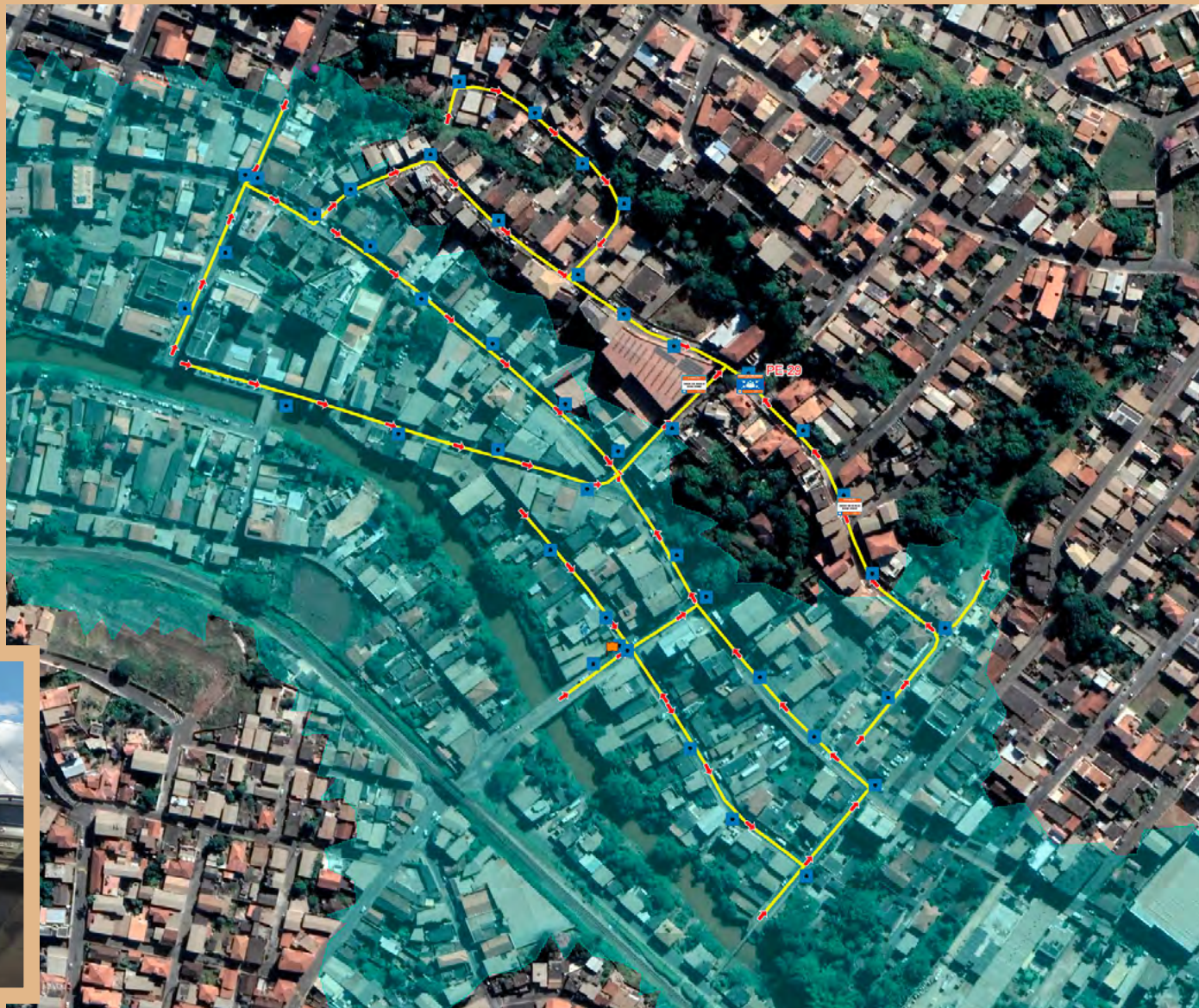



PONTO DE ENCONTRO 30

Centro

Localização:

Esquina entre as ruas Ana Paula Dias Leite e João Batista Dias Leite.





PONTO DE ENCONTRO 31

Matriz

Localização:

Igreja Matriz de Nossa Senhora da Conceição.

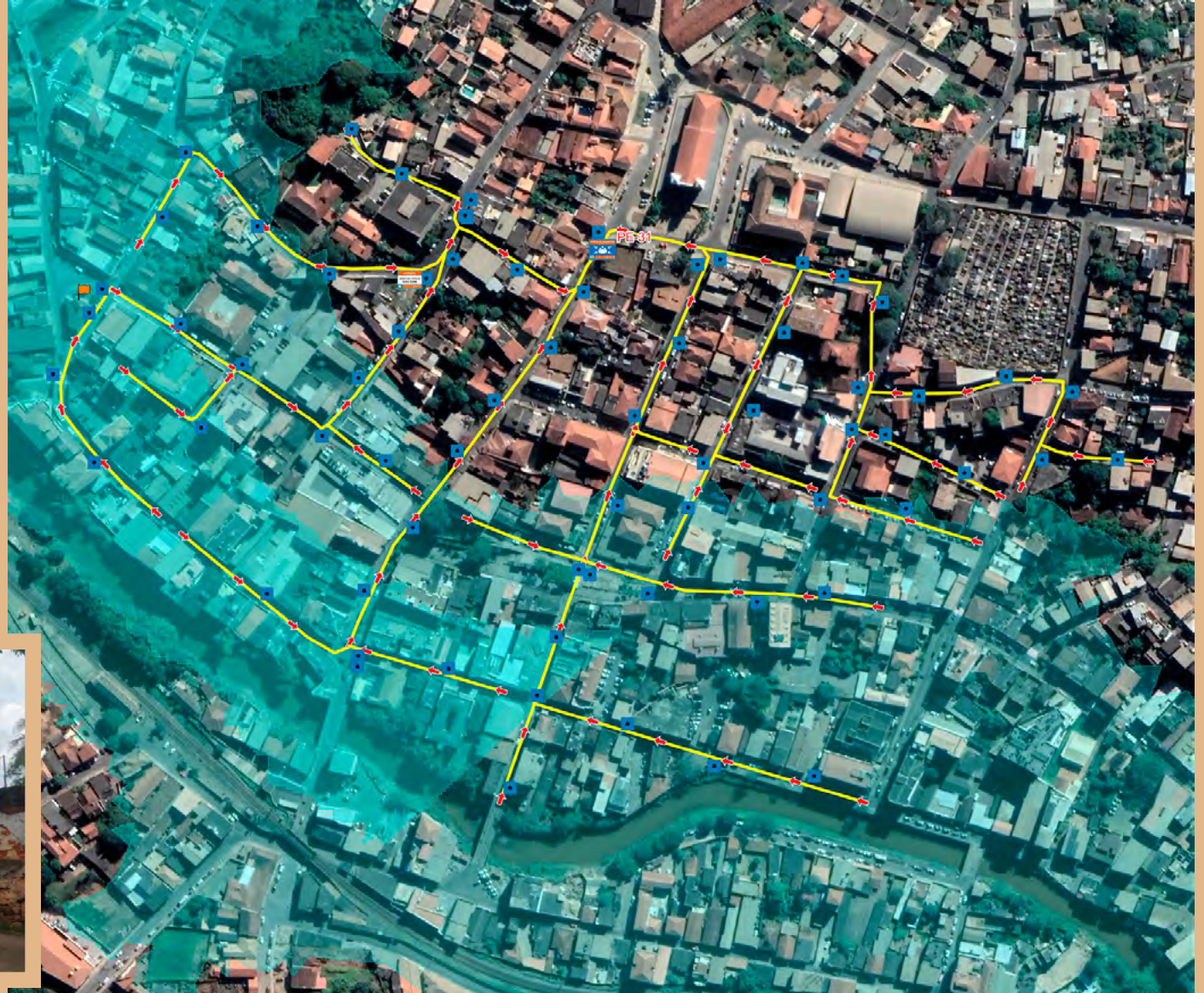



PONTO DE ENCONTRO 32

Matriz

Localização:

Praça da rua Domingos Henrique de Faria.

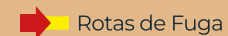
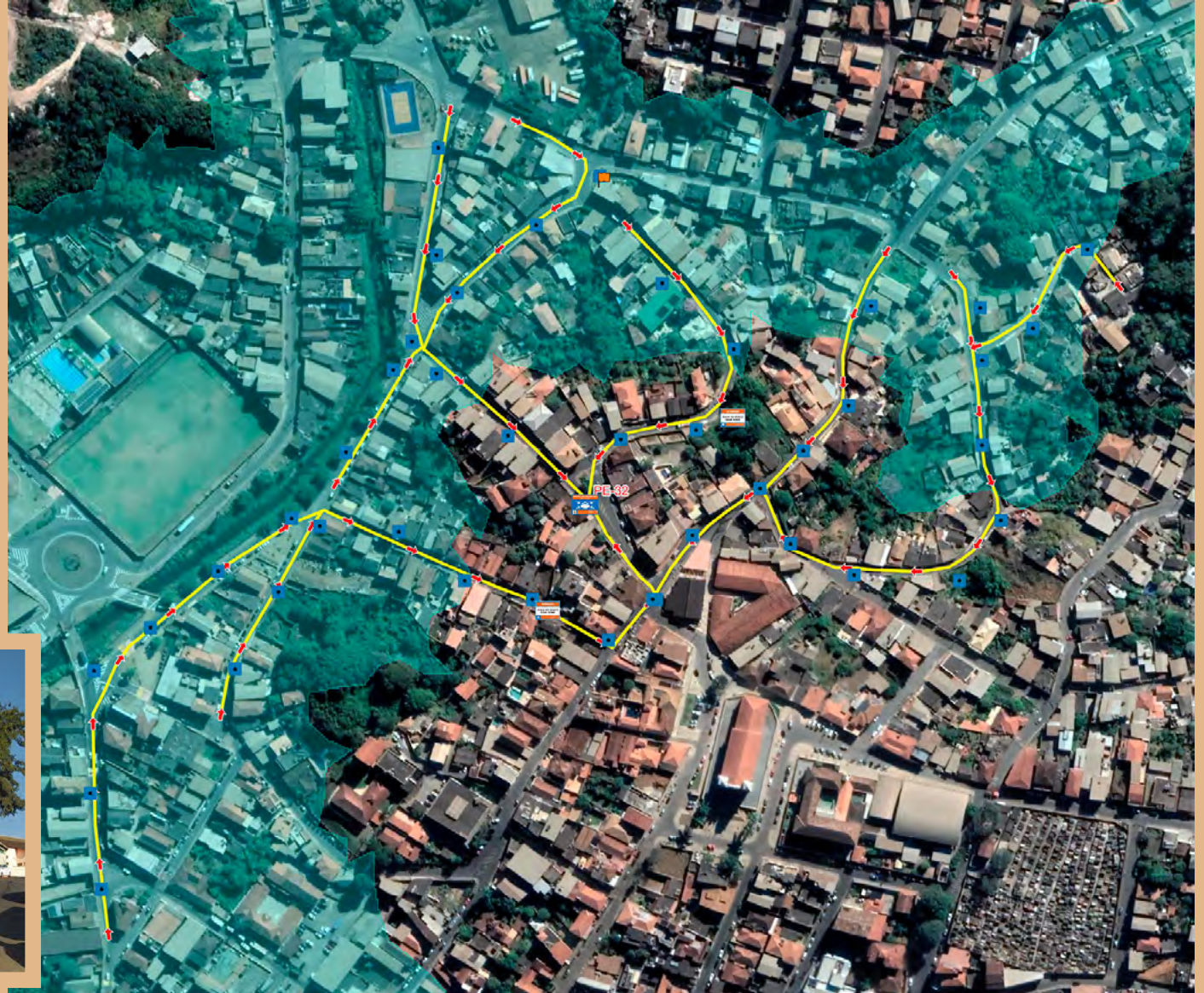



PONTO DE ENCONTRO 33

Cinquentenário

Localização:

Esquina entre as ruas José Flaviano Pereira e Sebastião Pereira Marques.





PONTO DE ENCONTRO 34

Localização:

Rua Sd. Quarenta e Sete.





PONTO DE ENCONTRO 35

Praia

Localização:

Rua São Jorge.





PONTO DE ENCONTRO 36

Praia

Localização:

Rua São Tiago.

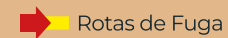



PONTO DE ENCONTRO 37

Nova Cidade

Localização:

Avenida Martinho Rossi.





PONTO DE ENCONTRO 38

Rosa Eulália

Localização:
Avenida Coletora.

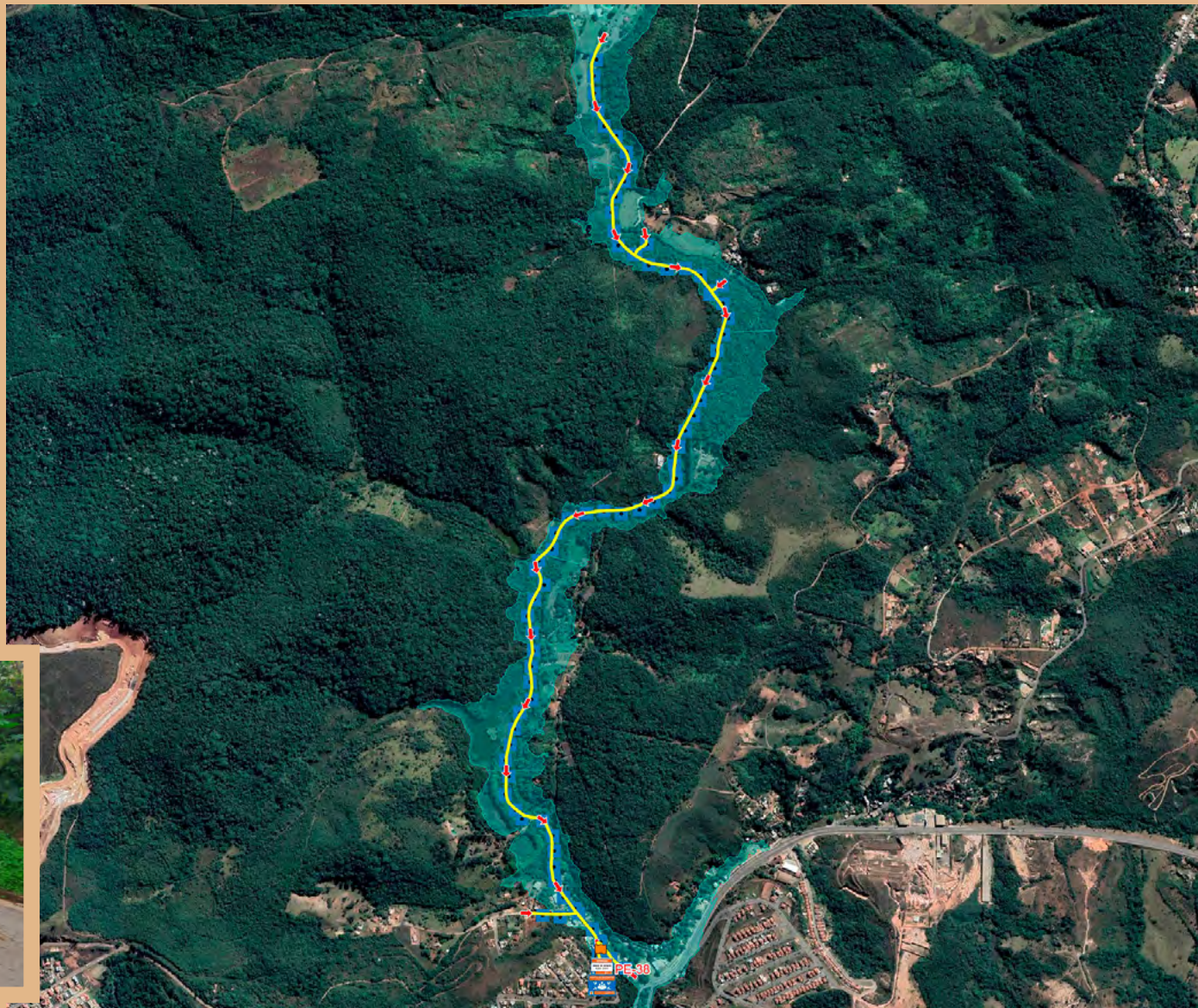



PONTO DE ENCONTRO 39

Novo Plataforma

Localização:

Praça na entrada do bairro Novo Plataforma.





PONTO DE ENCONTRO 40

Campinho



Localização:

Entrada da rua Maria Augusta.





PONTO DE ENCONTRO 41

Ventura

Localização:

Próximo ao Condomínio La Vista Bella.





PONTO DE ENCONTRO 42

Grand Park

Localização:

Próximo ao Clube Recanto da Serra.





PONTO DE ENCONTRO 43

Coqueria

Localização:

Praça da Coqueria.

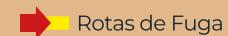



PONTO DE ENCONTRO 44

Vila Rica

Localização:

Rua Ametista.





PONTO DE ENCONTRO 45

Dom Oscar

Localização:

Próximo à Escola Municipal Judith Augusta Ferreira.





PONTO DE ENCONTRO 46

Cristo Rei

Localização:

Esquina entre as ruas Sybilla Maria Schuwerber e Marlene Barbosa Cordeiro.





PONTO DE ENCONTRO 47

Residencial Lucas Monteiro

Localização:

Campo do Lucas Monteiro.

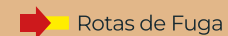



PONTO DE ENCONTRO 49

Chacreamento
Lagoa Comprida

Localização:

Rua Dez.





PONTO DE ENCONTRO 50

Chacreamento
Vista Alegre

Localização:

Próximo ao ponto de ônibus.





PONTO DE ENCONTRO 56

Motas

Localização:

Próximo à Igreja São Sebastião.

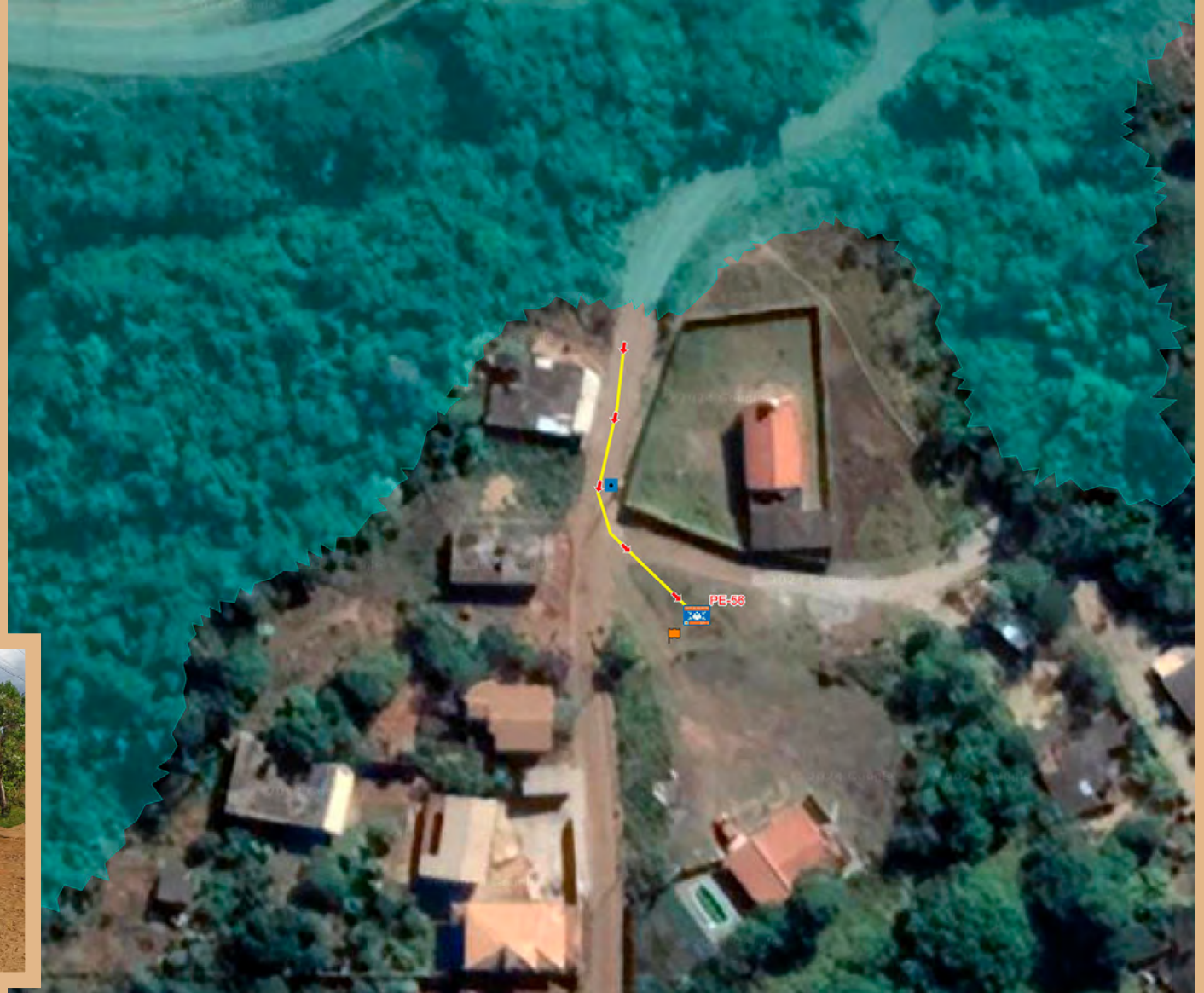



PONTO DE ENCONTRO 57

Lobo Leite

Localização:

Estrada para Ponte de Arcos, próximo à Ecko Mineração.





PONTO DE ENCONTRO 58

Lobo Leite

Localização:
Rua São Geraldo.





PONTO DE ENCONTRO 59

Lobo Leite

Localização:

Esquina entre as ruas José Teodoro da Cunha e Regina Lobo.

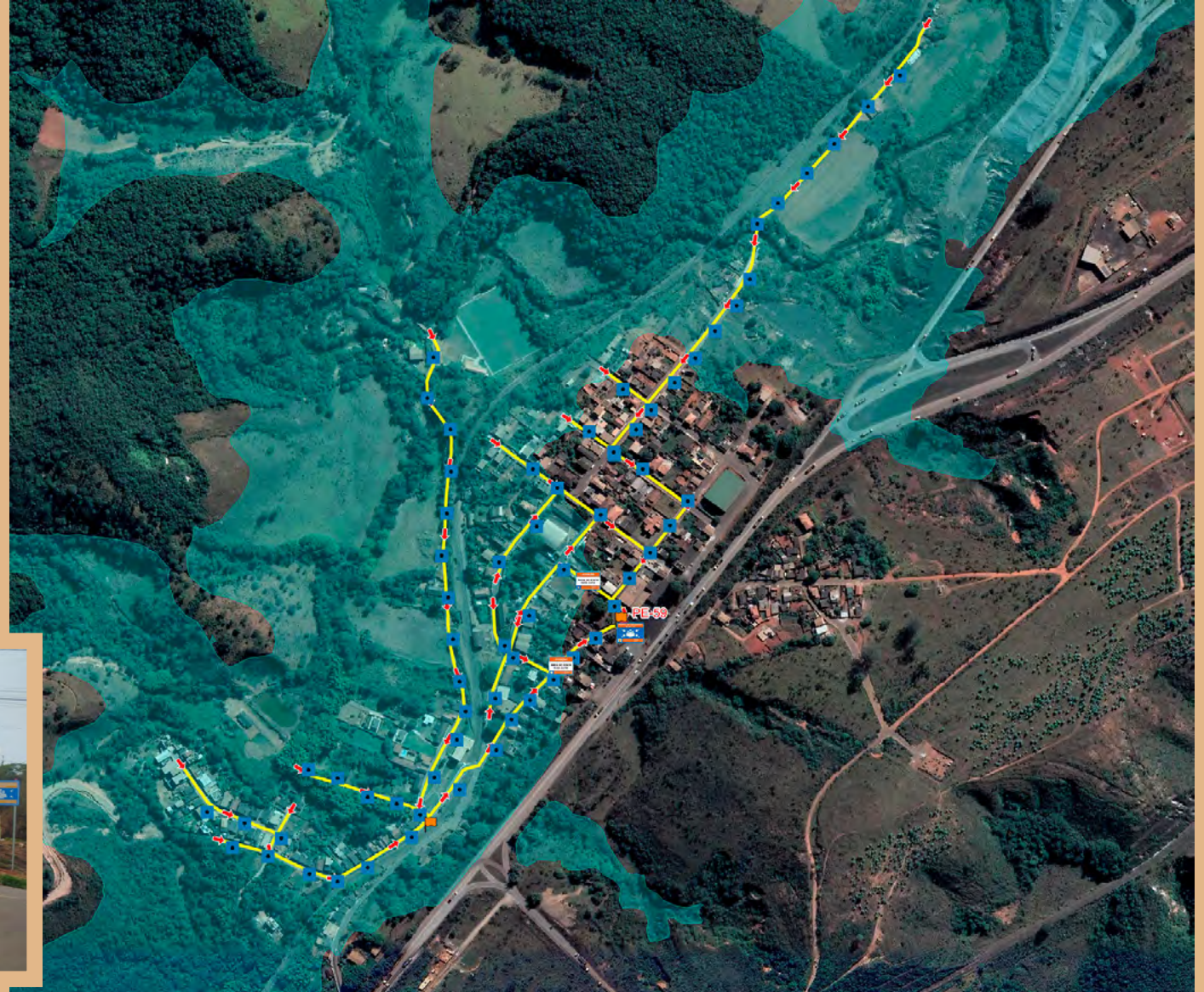



PONTO DE ENCONTRO 60

Lobo Leite

Localização:

MG-030, próximo à interseção com a Amaral Lima Reciclagem Industrial.





PONTO DE ENCONTRO 62

Lobo Leite

Localização:

MG-030, próximo à portaria da LS Metais.





PONTO DE ENCONTRO 63

Lobo Leite

Localização:

Estrada rural, de acesso para o bairro Jardim Profeta.

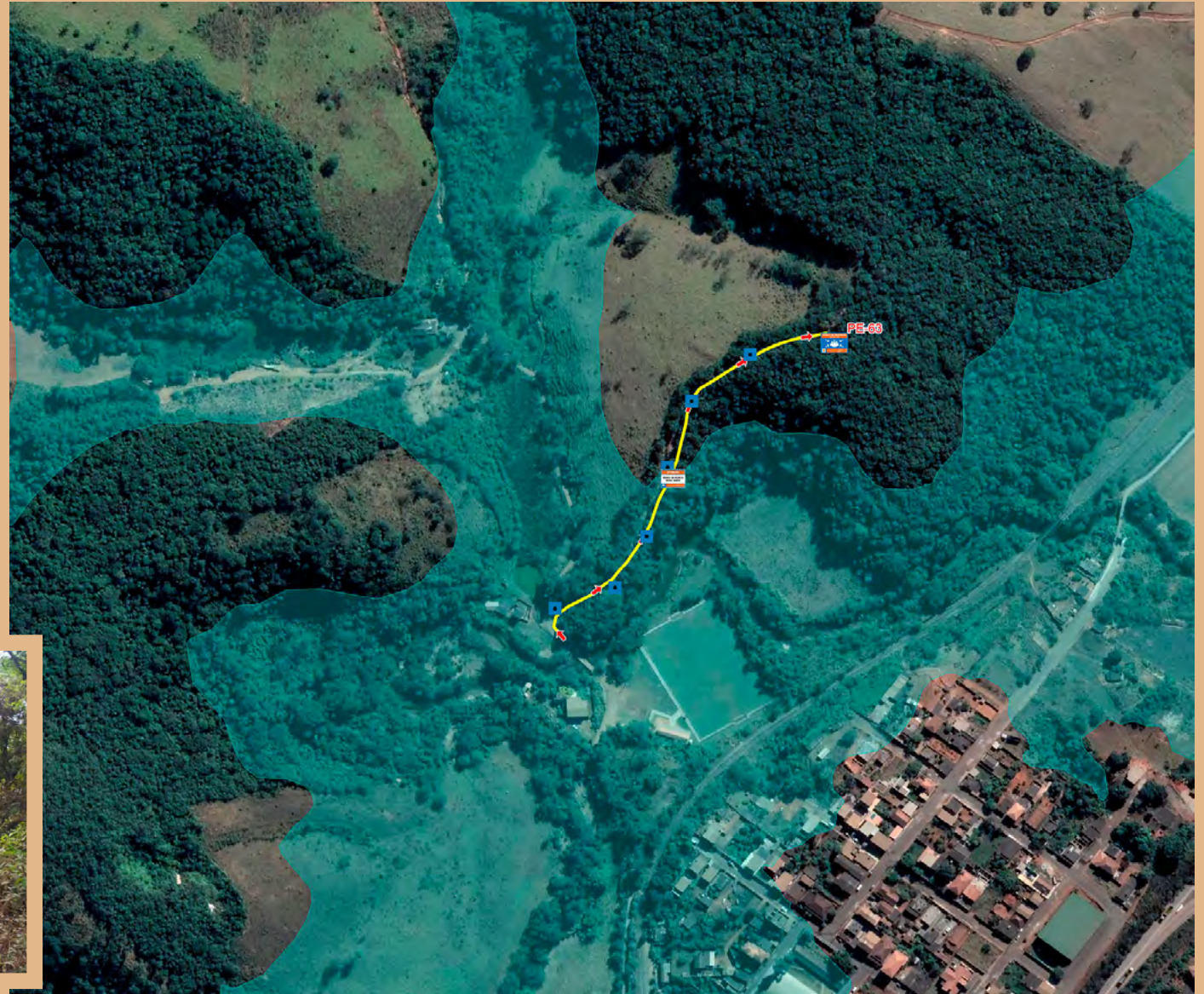



PONTO DE ENCONTRO 68

Plataforma

Localização:

Estrada para Santa Quitéria.

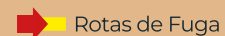



PONTO DE ENCONTRO 69

Plataforma

Localização:

Próximo ao pátio de materiais da Vale.

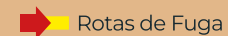



PONTO DE ENCONTRO 72

Parque da Cachoeira

Localização:

Área de churrasco.

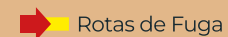



PONTO DE ENCONTRO 74

Estrada Parque da Cachoeira

Localização:

Próximo à casa de campo Nossa Senhora Aparecida.

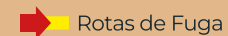



PONTO DE ENCONTRO 86

Jardim Profeta

Localização:

Estrada para a Moto Pista de Congonhas.





PONTO DE ENCONTRO 87

Vila Condé

Localização:

Final da rua B.





PONTO DE ENCONTRO 89

Plataforma

Localização:

Estrada para Esmeril. Após a ponte sobre a linha férrea.





PONTO DE ENCONTRO 92

Basílica

Localização:

Travessa Recordação.





PONTO DE ENCONTRO 93

Dom Oscar

Localização:

Esquina entre a avenida Minas Gerais e a rua José Siqueira.



RECEBA OS ALERTAS DE RISCO DA DEFESA CIVIL

ENVIE UMA
**MENSAGEM
DE TEXTO (SMS)**
GRÁTIS COM O
SEU **CEP** PARA
O NÚMERO **40199**

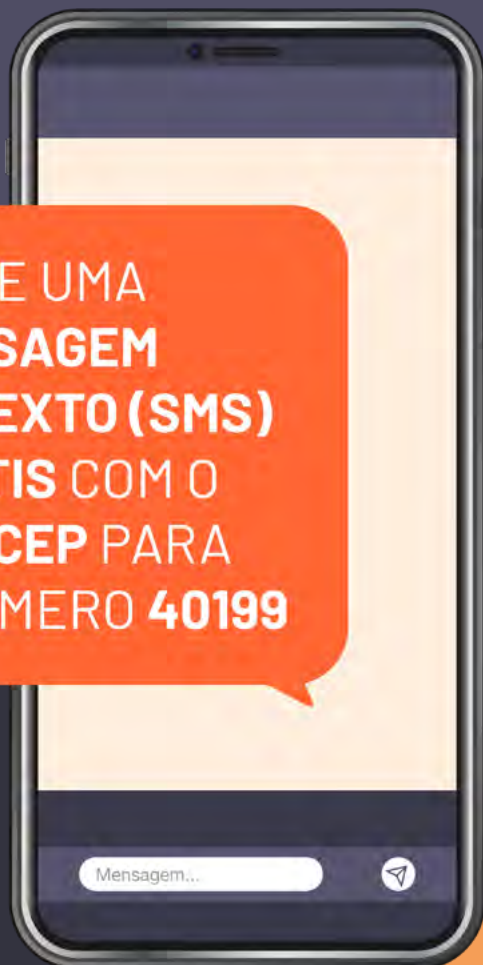

DEFESA CIVIL
SOMOS TODOS NÓS!



DÚVIDAS E INFORMAÇÕES:

DEFESA CIVIL DE CONGONHAS

31 3732-0789 ou 199



**PREVENÇÃO SE FAZ
COM SEGURANÇA E
INFORMAÇÃO.**

Realização:



PREFEITURA DE
CONGONHAS



Gestão:



adesiar
Agência de Desenvolvimento Econômico e
Social das Indústrias e Alta Tecnologia

Apoio:

